

## DECLARAȚIE DE AVERE

Subsemnatul **SEMĂNARU CODRUȚ MARIUS**, având calitatea  
 de Membru în Consiliul de Conducere la Autoritatea Rutieră Română - ARR

CNP

cunoscând prevederile art. 292 din Codul penal privind falsul în declarații, declar pe proprie răspundere  
 că împreună cu familia<sup>1)</sup> dețin următoarele:

\*1) Prin familie se înțelege soțul/soția și copiii aflați în întreținerea acestora.

### I. Bunuri imobile

#### 1. Terenuri

NOTĂ:

Se vor declara inclusiv cele aflate în alte țări.

Adresa sau zona	Categoria*	Anul dobândirii	Suprafața	Cota-parte	Modul de dobândire	Titularul <sup>1)</sup>
-----	-----	-----	-----	-----	-----	-----

\* Categoriile indicate sunt: (1) agricol; (2) forestier; (3) intravilan; (4) luciu de apă; (5) alte categorii de terenuri extravilane, dacă se află în circuitul civil.

\*2) La "Titular" se menționează, în cazul bunurilor proprii, numele proprietarului (titularul, soțul/soția, copilul), iar în cazul bunurilor în coproprietate, cota-parte și numele coproprietarilor.

#### 2. Clădiri

NOTĂ:

Se vor declara inclusiv cele aflate în alte țări.

Adresa sau zona	Categoria*	Anul dobândirii	Suprafața	Cota-parte	Modul de dobândire	Titularul <sup>2)</sup>
-----	casă de locuit și teren aferent	2004 și 2005	170 mp (casa de locuit) și 909 mp total teren aferent	1/1	sucesiune și vânzare-cumpărare	Semănaru Codruț Marius

\* Categoriile indicate sunt: (1) apartament; (2) casă de locuit; (3) casă de vacanță; (4) spații comerciale/de producție.

\*2) La "Titular" se menționează, în cazul bunurilor proprii, numele proprietarului (titularul, soțul/soția, copilul), iar în cazul bunurilor în coproprietate, cota-parte și numele coproprietarilor.

COPIE CONFORM CU ORIGINALUL

ARMIANU IONEL

PERSOANĂ RĂSPUNZĂTORĂ

## II. Bunuri mobile

1. Autovehicule/autoturisme, tractoare, mașini agricole, șalupe, iahturi și alte mijloace de transport care sunt supuse înmatriculării, potrivit legii

Natura	Marca	Nr. de bucați	Anul de fabricație	Modul de dobândire
autoturism	Audi	1	2008	vânzare-cumpărare
autoturism	Chevrolet Kalos	1	2004	vânzare-cumpărare
motociclu	Bombardier	1	2008	vânzare-cumpărare
ski jet	Sea Duo	1	2012	vânzare-cumpărare
scuter	Aprilia	1	2012	vânzare-cumpărare

2. Bunuri sub formă de metale prețioase, bijuterii, obiecte de artă și de cult, colecții de artă și numismatică, obiecte care fac parte din patrimoniul cultural național sau universal, a căror valoare însumată depășește 5.000 de euro

### NOTĂ:

Se vor menționa toate bunurile aflate în proprietate, indiferent dacă ele se află sau nu pe teritoriul României la momentul declarării.

Descriere sumară	Anul dobândirii	Valoarea estimată
-----	-----	-----

III. Bunuri mobile, a căror valoare depășește 3.000 de euro fiecare, și bunuri imobile înstrăinate în ultimele 12 luni

Natura bunului înstrăinat	Data înstrăinării	Persoana către care s-a înstrăinat	Forma înstrăinării	Valoarea
-----	-----	-----	-----	-----

## IV. Active financiare

1. Conturi și depozite bancare, fonduri de investiții, forme echivalente de economisire și investire, inclusiv cardurile de credit, dacă valoarea însumată a tuturor acestora depășește 5.000 de euro

### NOTĂ:

Se vor declara inclusiv cele aflate în bănci sau instituții financiare din străinătate.

Instituția care administrează și adresa acesteia	Tipul	Valuta	Deschis în anul	Sold/valoare la zi
-----	-----	-----	-----	-----

COPIE CONFORM CU ORIGINALUL

ARMEANU IOANA

PERSONAL

\*Categoriile indicate sunt: (1) cont curent sau echivalente (inclusiv card); (2) depozit bancar sau echivalente; (3) fonduri de investiții sau echivalente, inclusiv fonduri private de pensii sau alte sisteme cu acumulare (se vor declara cele aferente anului fiscal anterior).

**2. Plasamente, investiții directe și împrumuturi acordate, dacă valoarea de piață însumată a tuturor acestora depășește 5.000 de euro**

**NOTĂ:**

Se vor declara inclusiv investițiile și participările în străinătate.

Emitent titlu/societatea în care persoana este acționar sau asociat/beneficiar de împrumut	Tipul	Număr de titluri/cota de participare	Valoarea totală la zi
-----	-----	-----	-----

\*Categoriile indicate sunt: (1) hârtii de valoare deținute (titluri de stat, certificate, obligațiuni); (2) acțiuni sau părți sociale în societăți comerciale; (3) împrumuturi acordate în nume personal.

**3. Alte active producătoare de venituri nete, care însumate depășesc echivalentul a 5.000 de euro pe an:**

**NOTĂ:**

Se vor declara inclusiv cele aflate în străinătate.

#### V. Datorii

**Debite, ipoteci, garanții emise în beneficiul unui terț, bunuri achiziționate în sistem leasing și alte asemenea bunuri, dacă valoarea însumată a tuturor acestora depășește 5.000 de euro**

**NOTĂ:**

Se vor declara inclusiv pasivele financiare acumulate în străinătate.

Creditor	Contractat în anul	Scadent la	Valoare
ING Bank Bruxelles	2012	2015	aprox 22.000 EUR
Impuls leasing	2010	2015	aprox 5000 EUR
-----	-----	-----	-----
-----	-----	-----	-----

**VI. Cadouri, servicii sau avantaje primite gratuit sau subvenționate față de valoarea de piață, din partea unor persoane, organizații, societăți comerciale, regii autonome, companii/societăți naționale sau instituții publice românești sau străine, inclusiv burse, credite, garanții, decontări de cheltuieli, altele decât cele ale angajatorului, a căror valoare individuală depășește 500 de euro\***

Cine a realizat venitul	Sursa venitului: numele, adresa	Serviciul prestat/Obiectul generator de venit	Venitul anual încasat
1.1. Titular	-----	-----	-----

1.2. Soț/soție	-----	-----	-----
1.3. Copii	-----	-----	-----

\*Se exceptează de la declarare cadourile și tratațiile uzuale primite din partea rudelor de gradul I și al 11-lea.

**VII. Venituri ale declarantului și ale membrilor săi de familie, realizate în ultimul an fiscal încheiat (potrivit art. 41 din Legea nr. 571/2003 privind Codul fiscal, cu modificările și completările ulterioare)**

NOTĂ:

Se vor declara inclusiv veniturile provenite din străinătate.

Cine a realizat venitul	Sursa venitului: numele, adresa	Serviciul prestat/Obiectul generator de venit	Venitul anual încasat
<b>1. Venituri din salarii</b>			
1.1. Titular	SC METROREX SA	Sef Serv	27725 lei
	ARR	MembruCC/Director	3311 lei
1.2. Soț/soție Semanaru Cristina	Parlamentul European Bruxelles	contract de munca 01.02.2012-15.07.2014	aprox. 42.020 EUR
	-----	-----	-----
1.3. Copii	-----	-----	-----
	-----	-----	-----
<b>2. Venituri din activități independente</b>			
2.1. Titular	-----	-----	-----
	-----	-----	-----
2.2. Soț/soție	-----	-----	-----
	-----	-----	-----
<b>3. Venituri din cedarea folosinței bunurilor</b>			
3.1. Titular	-----	-----	-----
	-----	-----	-----
3.2. Soț/soție	-----	-----	-----
	-----	-----	-----
<b>4. Venituri din investiții</b>			
4.1. Titular	-----	-----	-----
	-----	-----	-----
4.2. Soț/soție	-----	-----	-----
	-----	-----	-----
<b>5. Venituri din pensii</b>			
5.1. Titular	-----	-----	-----
	-----	-----	-----
5.2. Soț/soție	-----	-----	-----
	-----	-----	-----

6. Venituri din activități agricole			
6.1. Titular	-----	-----	-----
	-----	-----	-----
6.2. Soț/soție	-----	-----	-----
	-----	-----	-----
Cine a realizat venitul	Sursa venitului: Nume, adresa	Serviciul prestat/obiectul generator de venit	Venitul anual încasat
7. Venituri din premii și din jocuri de noroc			
7.1. Titular	-----	-----	-----
	-----	-----	-----
7.2. Soț/soție	-----	-----	-----
	-----	-----	-----
7.3. Copii	-----	-----	-----
	-----	-----	-----
8. Venituri din alte surse			
8.1. Titular	Centre de pregatire profesionale	Prestari servicii	33880 lei
	-----	-----	-----
8.2. Soț/soție	-----	-----	-----
	-----	-----	-----
8.3. Copii	-----	-----	-----
	-----	-----	-----

Prezenta declarație constituie act public și răspund potrivit legii penale pentru inexactitatea sau caracterul incomplet al datelor menționate.

Data completării

13.06.2013

.....

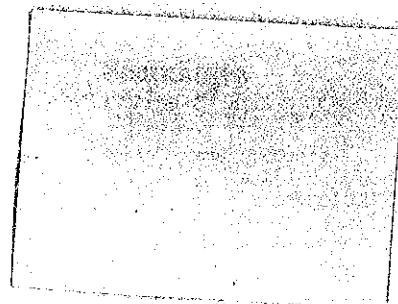

COMPANIA SA  
 ANKAP  
 PERSONA REZIDENTA