

DECLARAȚIE DE AVERE

Subsemnatul/Subsemnata, PICEREA VASILE, având funcția
 de REFERENT DE SPECIALITATE la ARR AGENTIA IACOMIJA,
 CNP 150 010 010
 AP.

cunoscând prevederile art. 292 din Codul penal privind falsul în declarații, declar pe proprie răspundere
 că împreună cu familia¹⁾ dețin următoarele:

*1) Prin familie se înțelege soțul/soția și copiii aflați în întreținerea acestora.

I. Bunuri imobile

1. Terenuri

NOTĂ:

Se vor declara inclusiv cele aflate în alte țări.

/						

* Categoriile indicate sunt: (1) agricol; (2) forestier; (3) intravilan; (4) luciu de apă; (5) alte categorii de terenuri extravilane, dacă se află în circuitul civil.

*2) La "Titular" se menționează, în cazul bunurilor proprii, numele proprietarului (titularul, soțul/soția, copilul), iar în cazul bunurilor în coproprietate, cota-parte și numele coproprietarilor.

2. Clădiri

NOTĂ:

Se vor declara inclusiv cele aflate în alte țări.

/	(1)	1994	72M ²	1/2	CUMPARARE	PICEREA VASILE PICEREA OLEA

SECRETARIATUL AGENTIEI IACOMIJA
 PERSOANA RASPUNZATOARE

* Categoriile indicate sunt: (1) apartament; (2) casă de locuit; (3) casă de vacanță; (4) spații comerciale/de producție.

*2) La "Titular" se menționează, în cazul bunurilor proprii, numele proprietarului (titularul, soțul/soția, copilul), iar în cazul bunurilor în coproprietate, cota-parte și numele coproprietarilor.

II. Bunuri mobile

1. Autovehicule/autoturisme, tractoare, mașini agricole, șalupe, iahturi și alte mijloace de transport care sunt supuse înmatriculării, potrivit legii

Tipul bunului	Marca	Cantitate	Anul achiziției	Modul de dobândire
AUTOTURISM	VOLKSWAGEN	1	2006	CUMPARARE
AUTOTURISM	JACUA 1310	1	1996	CUMPARARE

2. Bunuri sub formă de metale prețioase, bijuterii, obiecte de artă și de cult, colecții de artă și numismatică, obiecte care fac parte din patrimoniul cultural național sau universal, a căror valoare însumată depășește 5.000 de euro

NOTĂ:

Se vor menționa toate bunurile aflate în proprietate, indiferent dacă ele se află sau nu pe teritoriul României la momentul declarării.

Tipul bunului	Descrierea bunului	Valoarea estimată	Modul de dobândire

III. Bunuri mobile, a căror valoare depășește 3.000 de euro fiecare, și bunuri imobile înstrăinate în ultimele 12 luni

Tipul bunului	Descrierea bunului	Valoarea estimată	Modul de dobândire

ARMĂȘIU IONELA
 PERSONA RĂSPUNZĂTORĂ

IV. Active financiare

1. Conturi și depozite bancare, fonduri de investiții, forme echivalente de economisire și investire, inclusiv cardurile de credit, dacă valoarea însumată a tuturor acestora depășește 5.000 de euro

NOTĂ:

Se vor declara inclusiv cele aflate în bănci sau instituții financiare din străinătate.

RAIFFEISEN BANK - IL	2	LEI	2003	0.000
BANCA TRANSILVANIA - IL	2	LEI	2011	25.000
BIRA	1	LEI	2005	29.500

*Categoriile indicate sunt: (1) cont curent sau echivalente (inclusiv card); (2) depozit bancar sau echivalente; (3) fonduri de investiții sau echivalente, inclusiv fonduri private de pensii sau alte sisteme cu acumulare (se vor declara cele aferente anului fiscal anterior).

2. Plasamente, investiții directe și împrumuturi acordate, dacă valoarea de piață însumată a tuturor acestora depășește 5.000 de euro

NOTĂ:

Se vor declara inclusiv investițiile și participările în străinătate.

*Categoriile indicate sunt: (1) hârtii de valoare deținute (titluri de stat, certificate, obligațiuni); (2) acțiuni sau părți sociale în societăți comerciale; (3) împrumuturi acordate în nume personal.

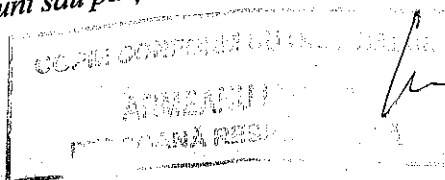

3. Alte active producătoare de venituri nete, care însumate depășesc echivalentul a 5.000 de euro pe an:

.....
.....
.....

NOTĂ:

Se vor declara inclusiv cele aflate în străinătate.

V. Datorii

Debite, ipoteci, garanții emise în beneficiul unui terț, bunuri achiziționate în sistem leasing și alte asemenea bunuri, dacă valoarea însumată a tuturor acestora depășește 5.000 de euro

NOTĂ:

Se vor declara inclusiv pasivele financiare acumulate în străinătate.

[Redacted Header]			

VI. Cadouri, servicii sau avantaje primite gratuit sau subvenționate față de valoarea de piață, din partea unor persoane, organizații, societăți comerciale, regii autonome, companii/societăți naționale sau instituții publice românești sau străine, inclusiv burse, credite, garanții, decontări de cheltuieli, altele decât cele ale angajatorului, a căror valoare individuală depășește 500 de euro*

[Redacted Header]			
1.1. Titular			
1.2. Soț/soție			
1.3. Copii			

*Se exceptează de la declarare cadourile și tratațiile uzuale primite din partea rudelor de gradul I și al II-lea

CAPIE DE CONȚINUT CU ORIGINAL
7
MAREȘCU IONELA
PERSONĂ RESPONSABILĂ

VII. Venituri ale declarantului și ale membrilor săi de familie, realizate în ultimul an fiscal încheiat (potrivit art. 41 din Legea nr. 571/2003 privind Codul fiscal, cu modificările și completările ulterioare)

NOTĂ:

Se vor declara inclusiv veniturile provenite din străinătate.

Venituri din salarii			
1.1. Titular			
PICEREA T. VASILE	ARB SECTIA BUCURESTI	SALARIU	22545,00
1.2. Soț/soție			
PICEREA OLGA	APELE ROMANE	SALARIU	34068,00
1.3. Copii			
—			
Venituri din activități independente			
2.1. Titular			
—			
2.2. Soț/soție			
—			
Venituri din activități comerciale			
3.1. Titular			
—			
3.2. Soț/soție			
—			
Venituri din investiții			
4.1. Titular			
—			
4.2. Soț/soție			
—			
Venituri din pensii			
5.1. Titular			
—			
5.2. Soț/soție			
—			
Venituri din activități agricole			
6.1. Titular			
—			
6.2. Soț/soție			
—			

DECLARANTUL SAU
PERSONA RASPUNZABILA

7.1. Titular			
7.2. Soț/soție			
7.3. Copii			
8.1. Titular			
8.2. Soț/soție			
DICEREA BASILE	I.F.P.T.R. M. CIVIC	COLABORATOR (LECTOR)	10.649,00
8.3. Copii			

Prezenta declarație constituie act public și răspund potrivit legii penale pentru inexactitatea sau caracterul incomplet al datelor menționate.

Data completării

21.09.2012

CU PENTRU CONFIRMARE CU ORIGINALUL
 ARDEANU IONELA
 PERSOANĂ RĂSPUNZĂTOARE