

DECLARAȚIE DE AVERE

Subsemnatul **CUCIUREANU NICOLAE MIHAI**, având funcția de șef birou BCTMP la A1, cu domiciliu în [] sector 6, București, cunoscând prevederile art. 292 din Codul penal privind falsul în declarații, declar pe proprie răspundere că împreună cu familia¹⁾ dețin următoarele:

*1) Prin familie se înțelege soțul/soția și copiii aflați în întreținerea acestora.

I. Bunuri imobile

1. Terenuri

NOTĂ:

Se vor declara inclusiv cele aflate în alte țări.

Adresa sau zona	Categoria*	Anul dobândirii	Suprafața	Cota-parte	Modul de dobândire	Titularul ^{b)}
NU	-	-	-	-	-	-

* Categoriile indicate sunt: (1) agricol; (2) forestier; (3) intravilan; (4) luciu de apă; (5) alte categorii de terenuri extravilane, dacă se află în circuitul civil.

*2) La "Titular" se menționează, în cazul bunurilor proprii, numele proprietarului (titularul, soțul/soția, copilul), iar în cazul bunurilor în coproprietate, cota-parte și numele coproprietarilor.

2. Clădiri

NOTĂ:

Se vor declara inclusiv cele aflate în alte țări.

Adresa sau zona	Categoria*	Anul dobândirii	Suprafața	Cota-parte	Modul de dobândire	Titularul ²⁾
	1	2010	63,44	50% și 50%	Vânzare cumpărare cu drept de uzufruct viager și obligație de întreținere	Cuciureanu Nicolae Mihai și Cuciureanu Sorina
	-	-	-	-	-	-

* Categoriile indicate sunt: (1) apartament; (2) casă de locuit; (3) casă de vacanță; (4) spații comerciale/de producție.

*2) La "Titular" se menționează, în cazul bunurilor proprii, numele proprietarului (titularul, soțul/soția, copilul), iar în cazul bunurilor în coproprietate, cota-parte și numele coproprietarilor.

CONFORM CU ORIGINALUL
 IONIȚĂ AURELIA
 PERSONA RĂSPUNZĂTORĂ

II. Bunuri mobile

1. Autovehicule/autoturisme, tractoare, mașini agricole, șalupe, iahturi și alte mijloace de transport care sunt supuse înmatriculării, potrivit legii

Natura	Marca	Nr. de bucăți	Anul de fabricație	Modul de dobândire
Autoturism	Dacia Nova	1	1996	Vânzare – cumpărare
Autoturism	Ford Mondeo	1	2006	Leasing Cuciureanu Nicolae Mihai / BCR Leasing

2. Bunuri sub formă de metale prețioase, bijuterii, obiecte de artă și de cult, colecții de artă și numismatică, obiecte care fac parte din patrimoniul cultural național sau universal, a căror valoare însumată depășește 5.000 de euro

NOTĂ:

Se vor menționa toate bunurile aflate în proprietate, indiferent dacă ele se află sau nu pe teritoriul României la momentul declarării.

Descriere sumară	Anul dobândirii	Valoarea estimată
-	-	-

III. Bunuri mobile, a căror valoare depășește 3.000 de euro fiecare, și bunuri imobile înstrăinate în ultimele 12 luni

Natura bunului înstrăinat	Data înstrăinării	Persoana către care s-a înstrăinat	Forma înstrăinării	Valoarea
-	-	-	-	-

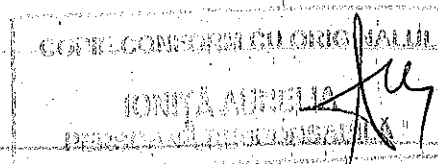

IV. Active financiare

1. Conturi și depozite bancare, fonduri de investiții, forme echivalente de economisire și investire, inclusiv card-urile de credit, dacă valoarea însumată a tuturor acestora depășește 5.000 de euro

NOTĂ:

Se vor declara inclusiv cele aflate în bănci sau instituții financiare din străinătate.

Institutiia care administrează și adresa acesteia	Tipul*	Valuta	Deschis în anul	Sold/valoare la zi
BCR	Card debit	Lei	2001	-379
BCR	Card credit	Lei		0
BRD	Card debit	Lei		3,19
RAIFFEISEN BANK	Card credit	Lei		- 4.900,57
BCR – BANCA PENTRU LOCUINȚE	Depozit	Lei	2009	15.410,18

*Categoriile indicate sunt: (1) cont curent sau echivalente (inclusiv card); (2) depozit bancar sau echivalente; (3) fonduri de investiții sau echivalente, inclusiv fonduri private de pensii sau alte sisteme cu acumulare (se vor declara cele aferente anului fiscal anterior).

2. Plasamente, investiții directe și împrumuturi acordate, dacă valoarea de piață însumată a tuturor acestora depășește 5.000 de euro

NOTĂ:

Se vor declara inclusiv investițiile și participările în străinătate.

Emitent titlu/societatea în care persoana este acționar sau asociat/beneficiar de împrumut	Tipul*	Număr de titluri/cota de participare	Valoarea totală la zi

*Categoriile indicate sunt: (1) hârtii de valoare deținute (titluri de stat, certificate, obligațiuni); (2) acțiuni sau părți sociale în societăți comerciale; (3) împrumuturi acordate în nume personal.

3. Alte active producătoare de venituri nete, care însumate depășesc echivalentul a 5.000 de euro pe an:.....NU.....

NOTĂ:

Se vor declara inclusiv cele aflate în străinătate.

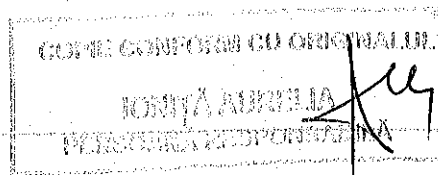

V. Datorii

Debite, ipoteci, garanții emise în beneficiul unui terț, bunuri achiziționate în sistem leasing și alte asemenea bunuri, dacă valoarea însumată a tuturor acestora depășește 5.000 de euro

NOTĂ:

Se vor declara inclusiv pasivele financiare acumulate în străinătate.

Creditor	Contractat în anul	Scadent la	Valoare
-	-	-	-
-	-	-	-
-	-	-	-
-	-	-	-
-	-	-	-

VI. Cadouri, servicii sau avantaje primite gratuit sau subvenționate față de valoarea de piață, din partea unor persoane, organizații, societăți comerciale, regii autonome, companii/societăți naționale sau instituții publice românești sau străine, inclusiv burse, credite, garanții, decontări de cheltuieli, altele decât cele ale angajatorului, a căror valoare individuală depășește 500 de euro*

Cine a realizat venitul	Sursa venitului: numele, adresa	Serviciul prestat/Obiectul generator de venit	Venitul anual încasat
1.1. Titular			
-	-		-
1.2. Soț/soție			
-	-		-
1.3. Copii			
-	-		-

*Se exceptează de la declarare cadourile și tratațiile uzuale primite din partea rudelor de gradul I și al II-lea.

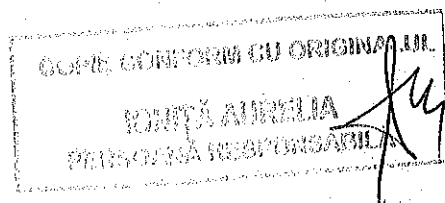

VII. Venituri ale declarantului și ale membrilor săi de familie, realizate în ultimul an fiscal încheiat (potrivit art. 41 din Legea nr. 571/2003 privind Codul fiscal, cu modificările și completările ulterioare)

NOTĂ:

Se vor declara inclusiv veniturile provenite din străinătate.

Cine a realizat venitul	Sursa venitului: numele, adresa	Serviciul prestat/Obiectul generator de venit	Venitul anual încasat
<i>1. Venituri din salarii</i>			
1.1. Titular			
CUCIUREANU NICOLAE MIHAI	AUTORITATEA RUTIERĂ ROMÂNĂ – ARR B-dul DINICU GOLESCU, 38	ȘEF BIROU	33.614 Lei
1.2. Soț/soție			
CUCIUREANU M SORINA	BANC POST SA B-dul Dimitrie Pompeiu 6A, București	REFERENT DE SPECIALITATE	32.388 Lei
1.3. Copii			
CUCIUREANU MIRCEA ANDREI	-		-
<i>2. Venituri din activități independente</i>			
2.1. Titular			
	-		-
2.2. Soț/soție			
	-		-
<i>3. Venituri din cedarea folosinței bunurilor</i>			
3.1. Titular			
	-		-
3.2. Soț/soție			
	-		-
<i>4. Venituri din investiții</i>			
4.1. Titular			
	-		-
4.2. Soț/soție			
	-		-
<i>5. Venituri din pensii</i>			
5.1. Titular			
	-		-
5.2. Soț/soție			
	-		-
<i>6. Venituri din activități agricole</i>			
6.1. Titular			
	-		-
6.2. Soț/soție			
	-		-

Cine a realizat venitul	Sursa venitului: Nume, adresa	Serviciul prestat/obiectul generator de venit	Venitul anual încasat
<i>7. Venituri din premii și din jocuri de noroc</i>			
7.1. Titular	-	-	-
7.2. Soț/soție	-	-	-
7.3. Copii	-	-	-
<i>8. Venituri din alte surse</i>			
8.1. Titular			
CUCIUREANU N NICOLAE MIHAI	IFPTR SRL Miercurea Ciuc	Prestări servicii	5.922 Lei
	Fundația FATII-ARTRI București	Prestări servicii	3.310 Lei
	SC AUTOSTART SA Brașov	Prestări servicii	680 Lei
	SC MIDEX SERVICII SRL Alba Iulia	Prestări servicii	770 Lei
	CASADI SRL Brașov	Prestări servicii	1.150 Lei
	SC APPTR TRANS TERRA SRL Târgu Mureș	Prestări servicii	865 Lei
	SC ARTR Expres SRL Bistrița	Prestări servicii	1.710 Lei
	Fundația CPPTR Galați	Prestări servicii	483 Lei
	SC DINCOROM SRL Galați	Prestări servicii	207 Lei
	SC AUTOGENERAL SA București	Prestări servicii	917 Lei
8.2. Soț/soție			
CUCIUREANU M SORINA			
8.3. Copii			
CUCIUREANU N M MIRCEA ANDREI		Alocație de stat pentru copii	504 Lei

Prezenta declarație constituie act public și răspund potrivit legii penale pentru inexactitatea sau caracterul incomplet al datelor menționate.

Data completării

07 iunie 2013

COPIE CONFORM CU ORIGINALUL

IONIȚĂ AURELIA
PERSONA RĂSPUNZĂBILĂ